

DIRECCIÓN GENERAL DE ESTADÍSTICA Y CENSOS

CARACTERÍSTICAS DE LOS  
JEFES DE HOGAR MASCULINOS  
1999/2003

Planificación  
Asesoría e Investigación

JUNIO 2004

# ASPECTOS METODOLOGICOS

1. *Los datos que se presentan son resultado de la Encuesta de Hogares de Propósitos Múltiples de los años 1999 y 2003.*
2. *Se han tomado algunas características consideradas relevantes de los jefes de hogar masculinos.*

# CONTENIDO:

1. *Características Generales*
2. *Características Educativas*
3. *Características Sociales*
4. *Características Económicas*

# CARACTERISTICAS GENERALES

# HOGARES Y JEFATURA POR ÁREA Y SEXO

(Cifras absolutas y porcentajes)

Jefe de Hogar por área y sexo	Hogares (Cifras absolutas)		Porcentaje de hogares por área		Porcentaje de hogares según sexo del jefe	
	1999	2003	1999	2003	1999	2003
total	1,383,145	1,589,941	100.00	100.00	100.00	100.00
hombres	984,903	1,087,110			<b>71.208</b>	<b>68.374</b>
mujeres	398,242	502,831			<b>28.792</b>	<b>31.626</b>
urbanos	860,082	990,017	62.183	62.268	100.00	100.00
hombres	590,190	657,662			68.620	66.429
mujeres	269,892	332,355			31.380	33.571
rurales	523,063	599,924	37.817	37.732	100.00	100.00
hombres	394,713	429,448			75.462	71.584
mujeres	128,350	170,476			24.538	28.416

Fuente: DIGESTYC. Encuesta de Hogares de Propósitos Múltiples.

# PORCENTAJE DE JEFATURA POR ÁREA Y SEXO

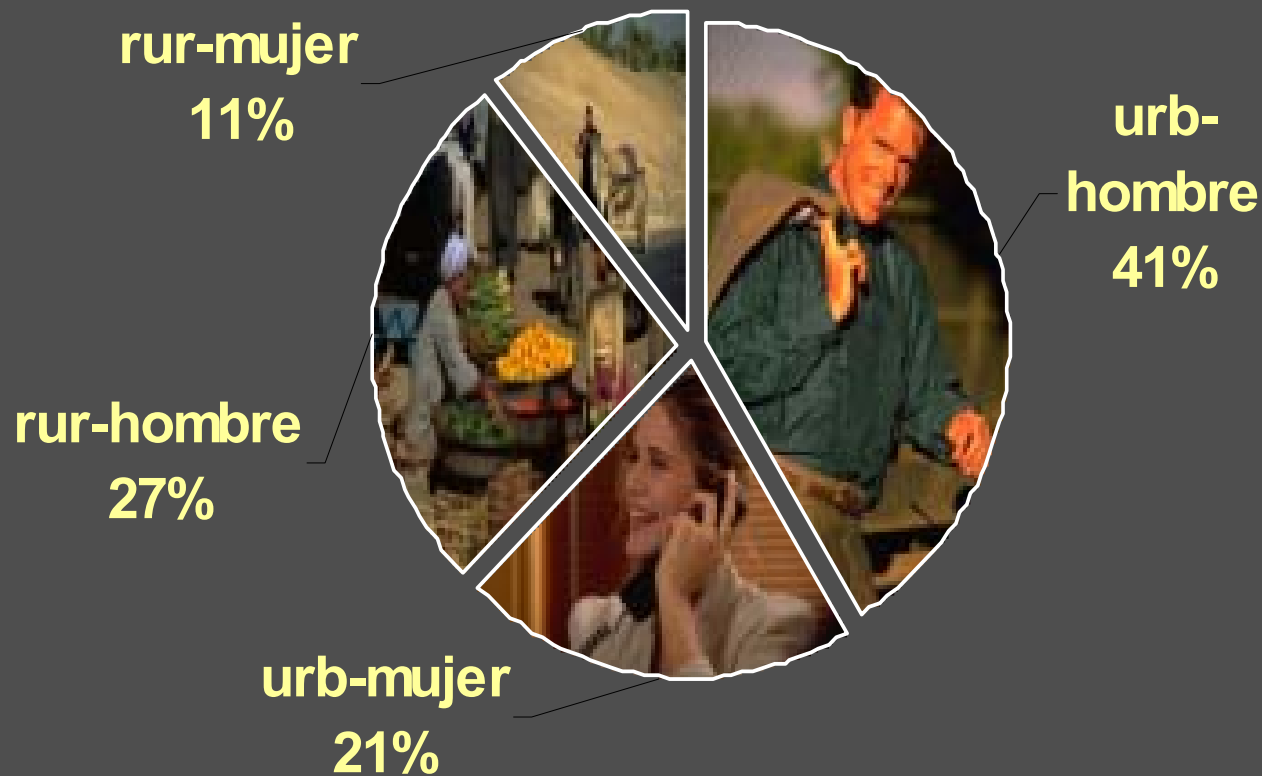

## COMENTARIOS:

- *De los 1,383,145 hogares en 1999 el 71 % (984,903) de los hogares es conducido por hombres en tanto para el año de 2003 solo el 68% (1,087,110) tiene esa conducción.*
- *En el área rural predomina los hombres como jefes de hogar, en donde alcanza las tres cuartas partes (394,713) del total de hogares, en 1999. Para el 2003 esta cifra alcanza los 429,448 hogares con jefe de hogar masculino.*

# CARACTERISTICAS EDUCATIVAS

# JEFES DE HOGAR MASCULINOS POR VARIABLES EDUCATIVAS. (Total País)

Condición de Alfabetismo 2003

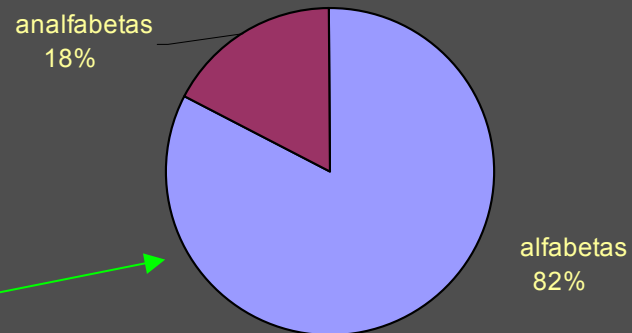

Educativa	T O T A L			
	Jefe de Hogar-Hombre		Porcentaje	
	1999	2003	1999	2003
total	984,903	1,087,110	100.00	100.00
alfabetas	784,214	896,268	79.62	82.45
analfabetas	200,689	190,842	20.38	17.55
nivel-estudios	984,903	1,087,110	100.00	100.00
ninguno	215,674	209,653	21.90	19.29
1 a 3 años	196,435	185,097	19.94	17.03
4 a 6 años	208,967	237,622	21.22	21.86
7 a 9 años	140,632	172,794	14.28	15.89
10 a 12 años	127,860	164,337	12.98	15.12
13 y más	95,335	117,607	9.68	10.82

Años de estudio aprobados 2003

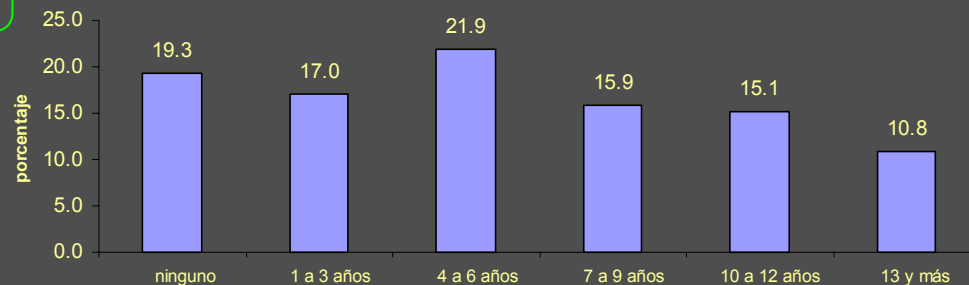

Fuente: DIGESTYC. Encuesta de Hogares de Propósitos Múltiples.

# JEFES DE HOGAR MASCULINOS POR VARIABLES EDUCATIVAS. (Total País Urbano)

Condición de Alfabetismo 2003 - Urbano

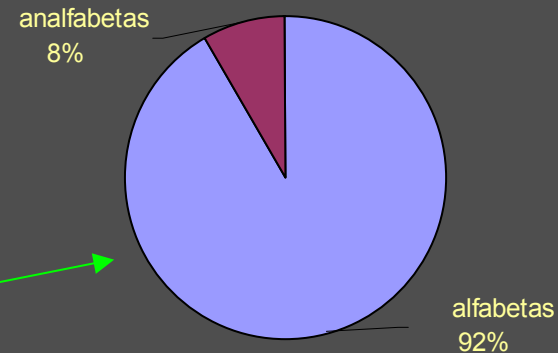

Educativa	U R B A N O			
	Jefe de Hogar-Hombre		porcentaje	
	1999	2003	1999	2003
total	590,190	657,662	100.00	100.00
alfabetas	530,031	601,997	89.81	91.54
analfabetas	60,159	55,665	10.19	8.46
nivel-estudios	590,190	657,662	100.00	100.00
ninguno	65,713	62,013	11.13	9.43
1 a 3 años	83,355	78,946	14.12	12.00
4 a 6 años	126,525	138,618	21.44	21.08
7 a 9 años	105,882	122,951	17.94	18.70
10 a 12 años	116,837	142,169	19.80	21.62
13 y más	91,878	112,965	15.57	17.18

Años de estudio aprobados 2003 - Urbanos

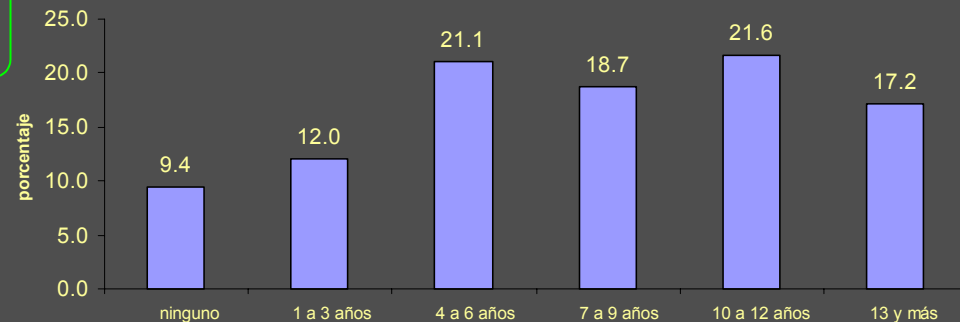

Fuente: DIGESTYC. Encuesta de Hogares de Propósitos Múltiples.

# JEFES DE HOGAR MASCULINOS POR VARIABLES EDUCATIVAS. (Total País Rural)

Condición de Alfabetismo 2003 - Rural

Educativa	R U R A L			
	Jefe de Hogar-Hombre		porcentaje	
	1999	2003	1999	2003
total	394,713	429,448	100.00	100.00
alfabetas	254,183	294,271	64.40	68.52
analfabetas	140,530	135,177	35.60	31.48
nivel-estudios	394,713	429,448	100.00	100.00
ninguno	149,961	147,640	37.99	34.38
1 a 3 años	113,080	106,151	28.65	24.72
4 a 6 años	82,442	99,004	20.89	23.05
7 a 9 años	34,750	49,843	8.80	11.61
10 a 12 años	11,023	22,168	2.79	5.16
13 y más	3,457	4,642	0.88	1.08

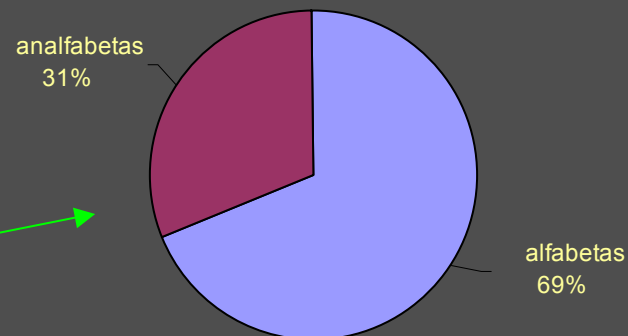

Años de estudio aprobados 2003- Rural

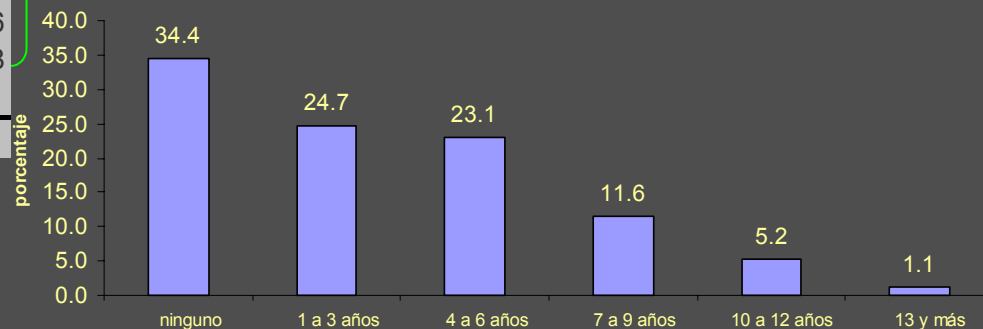

Fuente: DIGESTYC. Encuesta de Hogares de Propósitos Múltiples.

## COMENTARIOS:

- *Los jefes de hogar masculinos se encuentran en una situación privilegiada en cuanto a la condición de alfabetismo, ya que alrededor del 82 % (896,268) son alfabetas a nivel nacional en el 2003, similar condición se observó en 1999.*
- *El analfabetismo afecta mayoritariamente a los jefes de hogar masculino del área rural, donde se observan niveles cercanos al 31% (135,177) en el 2003.*
- *El 42% (454,738) de los jefes de hogar masculino han sobrepasado los 6 años de estudios primarios en el 2003, a nivel nacional.*
- *352,795 (82%) jefes de hogar masculinos del área rural no han terminado la educación primaria en el 2003,*

# CARACTERISTICAS SOCIALES

# JEFES DE HOGAR MASCULINOS SEGÚN ESTADO CONYUGAL. (Total País)

Social	T O T A L			
	Jefe de Hogar Masculino		porcentaje	
	1999	2003	1999	2003
Estado conyugal	984,903	1,087,110	100.00	100.00
Acompañados	359,134	387,720	36.46	35.67
Casados	499,843	528,041	50.75	48.57
Viudos	29,167	33,244	2.96	3.06
Divorciados	5,287	5,428	0.54	0.50
<b>Separados</b>	<b>54,727</b>	<b>80,018</b>	<b>5.56</b>	<b>7.36</b>
Solteros	36,745	52,659	3.73	4.84

Fuente: DIGESTYC. Encuesta de Hogares de Propósitos Múltiples.

# JEFES DE HOGAR MASCULINOS SEGÚN ESTADO CONYUGAL. (Total País)

## Estado Cónyugal 2003

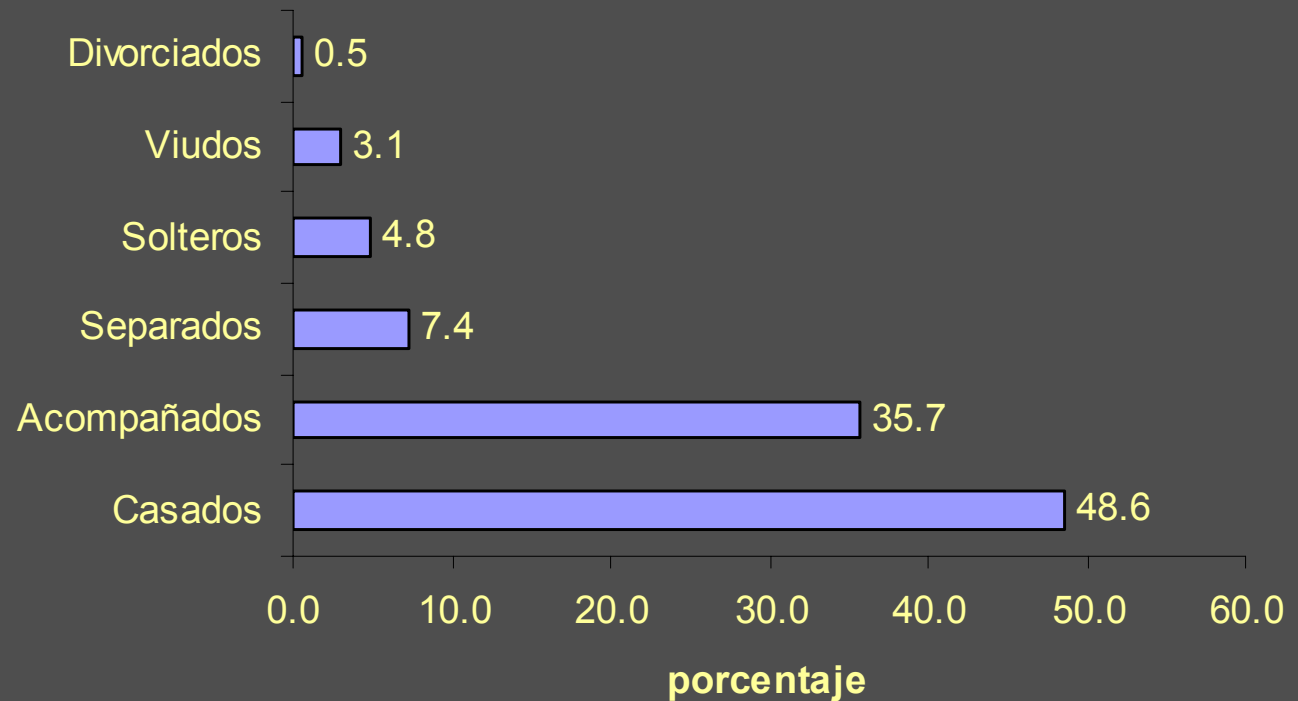

# JEFES DE HOGAR MASCULINOS SEGÚN ESTADO CONYUGAL. (Total País Urbano)

Social	U R B A N O			
	Jefe de Hogar Masculino		porcentaje	
	1999	2003	1999	2003
Estado conyugal	590,190	657,662	100.00	100.00
Acompañados	189,309	209,107	32.08	31.80
Casados	321,404	339,597	54.46	51.64
Viudos	15,362	20,669	2.60	3.14
Divorciados	4,501	4,564	0.76	0.69
Separados	33,217	49,257	5.63	7.49
Solteros	26,397	34,468	4.47	5.24

Fuente: DIGESTYC. Encuesta de Hogares de Propósitos Múltiples.

# JEFES DE HOGAR MASCULINOS SEGÚN ESTADO CONYUGAL. (Total País Rural)

Social	R U R A L			
	Jefe de Hogar Masculino		porcentaje	
	1999	2003	1999	2003
Estado conyugal				
Acompañados	394,713	429,448	100.00	100.00
Casados	169,825	178,613	43.02	41.59
Viudos	178,439	188,444	45.21	43.88
Divorciados	13,805	12,575	3.50	2.93
Separados	786	864	0.20	0.20
Solteros	21,510	30,761	5.45	7.16
	10,348	18,191	2.62	4.24

Fuente: DIGESTYC. Encuesta de Hogares de Propósitos Múltiples.

## COMENTARIOS:

• *Del total de jefes de hogar masculinos alrededor del 84% (915,761) a nivel nacional se declaran acompañados o casados en el 2003 y el 16% (171,349) pertenecen a los viudos, divorciados, separados y solteros, lo cual conduce a un buen número de hogares con la familia completa y por lo tanto con suficiente madurez conyugal.*

• *Las condiciones de estado conyugal de los jefes de hogar masculinos mostradas a nivel nacional en el 2003, son similares tanto en área urbana como en la rural.*

• *171,349 (16%) jefes de hogar masculinos se declaran sin cónyuge y de ellos 47,940 tienen hijos en el hogar.*

## COMENTARIOS:

- *Alrededor del 4% (47,940) de los jefes de hogar masculinos tiene la doble condición de padre-madre, ya que además de ser declarados como jefes de hogar, también no declaran cónyuge y manifiestan tener hijos presentes en el hogar. La mitad de ellos son SEPARADOS.*

# CARACTERISTICAS ECONOMICAS

# JEFES DE HOGAR MASCULINOS SEGÚN ACTIVIDAD ECONÓMICA.

Económica	T O T A L			
	Jefe de Hogar-Hombre		porcentaje	
	1999	2003	1999	2003
<b>TOTAL PAIS</b>				
PEA	871,069	956,104	100.00	100.00
ocupados	831,108	890,835	95.41	93.17
desocupados	39,961	65,269	4.59	6.83
PEI	113,834	131,006		
<b>URBANO</b>				
PEA	511,895	568,370	100.00	100.00
ocupados	487,265	536,175	95.19	94.34
desocupados	24,630	32,195	4.81	5.66
PEI	78,295	89,292		
<b>RURAL</b>				
PEA	359,174	387,734	100.00	100.00
ocupados	343,843	354,660	95.73	91.47
desocupados	15,331	33,074	4.27	8.53
PEI	35,539	41,714		

Fuente: DIGESTYC. Encuesta de Hogares de Propósitos Múltiples.

# JEFES DE HOGAR MASCULINOS SEGÚN ACTIVIDAD ECONÓMICA. (Total País)

Jefes de hogar masculino económicamente activos y inactivos 2003



■ PEA ■ PEI

Condición de Actividad Económica 2003

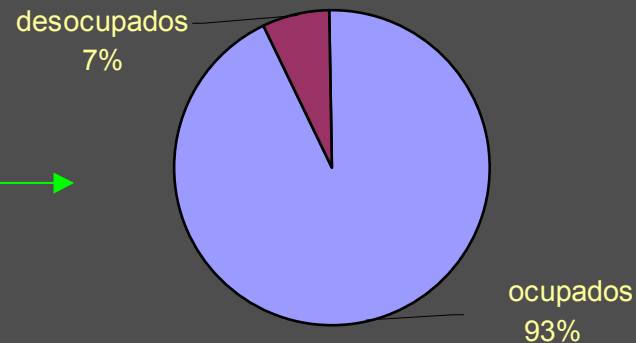

## COMENTARIOS:

- *De los hombres declarados como jefes de hogar cerca del 93 % (890,835) de ellos se encuentran laborando, dicho en otras palabras solo el 7% (65,269) de ellos son desempleados en el 2003, a nivel nacional.*
- *El desempleo afecta más a los jefes de hogar masculino del área rural 8% (33,074).*
- *89,292 de 131,006 jefes de hogar masculino económicamente inactivos residen en área urbanas (68%)*

FIN DE LA PRESENTACIÓN...

Planificación  
Asesoría e Investigación