



Boletín IPC Septiembre 2013 Vol. 45
ISSN: 2223-8441

Boletín IPC SEPTIEMBRE 2013



PRINCIPALES RESULTADOS

El índice general del IPC en septiembre 2013 fue de 109.06, registrando un aumento relativo de 0.18%. En el período anual (punto a punto) el IPC aumentó este mes 0.76%, cifra inferior al 0.78% registrado en septiembre de 2012¹

Evolución de los precios

El índice general del IPC a septiembre 2013 fue de 109.06, registrando un aumento de 0.18%, el cual es 0.10% superior respecto al mes anterior, y 0.23% menor con respecto a igual mes del año anterior ver (gráfico 1). El comportamiento del IPC se explica principalmente por el aumento del 1.51% en la división de Alojamiento, Agua, Electricidad, Gas y Otros Combustibles, con lo cual la inflación acumulada para septiembre de 2013 es de 0.86% (ver gráfico 2), menor a la reportada en el mismo período del año anterior (0.88%). Por otro lado, el cuadro 1 muestra que las divisiones de Bebidas alcohólicas, tabaco y Educación, reportan los principales aumentos del IPC punto a punto: 3.04% y 3.62%, respectivamente; mientras que Salud registra una importante reducción de 7.12% en relación a septiembre 2012, por efecto de la nueva Ley de medicamentos que redujo el precio de las medicinas.

El comportamiento mensual de precios desde septiembre de 2011 a septiembre de 2013 se refleja en el gráfico 1, registrando en este mes un aumento en los precios en relación a agosto de 2013, debido principalmente al aumento del precio del gas propano entre otros, cuyos efectos incidieron en el aumento del índice. En septiembre de 2012, el IPC registró un comportamiento positivo de 0.41%, motivado en esa fecha por un aumento de precios en alimentos, gas propano y los combustibles.

Gráfico 1: Variación mensual

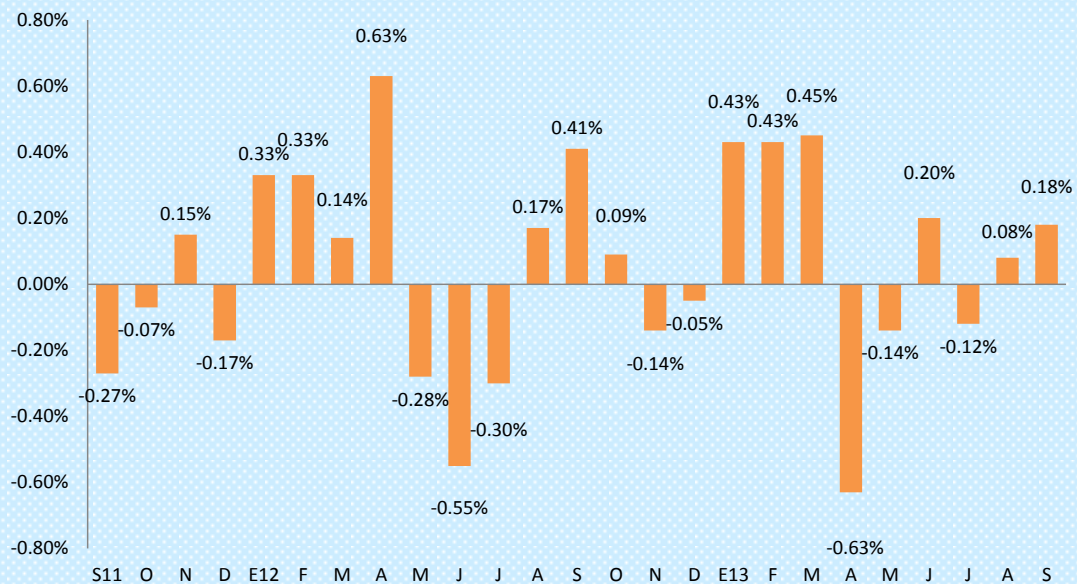

¹ Ver boletín de IPC de septiembre de 2012, variación punto a punto.

Tendencia de los precios al consumidor

En el gráfico 2, se muestra el comportamiento acumulado del IPC para el 2012 y 2013, en el cual se observa una disminución de 0.02% al pasar el índice de 0.88% en septiembre 2012 a 0.86% en septiembre 2013, motivado por un menor aumento acumulado de precios en bebidas alcohólicas, transporte (combustible) y educación (enseñanza superior), lo cual contribuye a mantener un nivel de inflación levemente inferior al registrado en septiembre 2012.

Gráfico 2. Variación acumulada

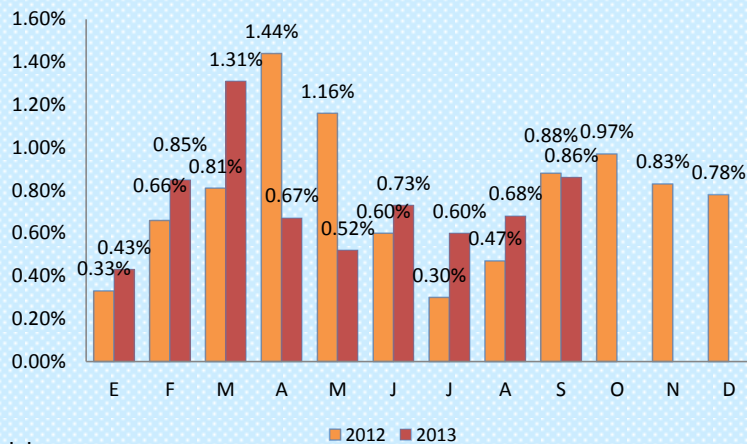

Resultados por divisiones

En el cuadro 1 se presentan los resultados del IPC General y por divisiones para el mes de septiembre 2013. La participación por divisiones en la inflación mensual, se determina por medio de la incidencia. En tal sentido las variaciones positivas de precios en 5 divisiones impulsaron una inflación mensual al alza, sobresaliendo Alojamiento, agua, electricidad, gas y otros combustibles con un aumento de 1.51%, motivada por el aumento de gas propano, debido al alza del precio en los derivados del barril de petróleo. La división de Muebles, artículos para el hogar y para la conservación ordinaria del hogar es la que reporta la principal variación mensual negativa de 0.48%. Dichas variaciones se ilustran en el gráfico 3.

CUADRO 1
Resumen de resultados del Índice de Precios al Consumidor²

BIENES Y SERVICIOS	ÍNDICE		% VARIACIÓN			INCIDENCIA MENSUAL****
	AGO13	SEPI3	MENSUAL*	ACUMULADA**	PUNTO A PUNTO***	
ÍNDICE GENERAL	108.87	109.06	0.18	0.86	0.76	0.18
01 - ALIMENTOS Y BEBIDAS NO ALCOHOLICAS	114.73	114.67	-0.06	1.91	2.38	-0.016
02 - BEBIDAS ALCOHOLICAS, TABACO	128.33	128.71	0.30	3.09	3.04	0.002
03 - PRENDAS DE VESTIR Y CALZADO	102.59	102.50	-0.09	-0.34	-0.09	-0.004
04 - ALOJAMIENTO, AGUA, ELECTRICIDAD, GAS Y OTROS COMBUSTIBLES	116.30	118.06	1.51	2.29	2.68	0.201
05 - MUEBLES, ARTICULOS PARA EL HOGAR Y PARA LA CONSERVACION ORDINARIA DEL HOGAR	103.23	102.73	-0.48	-0.20	-0.22	-0.035
06 - SALUD	96.26	96.29	0.03	-7.25	-7.12	0.002
07 - TRANSPORTE	116.14	116.13	0.00	2.86	0.22	0.000
08 - COMUNICACIONES	87.91	87.91	0.00	-2.19	-2.34	0.000
09 - RECREACION Y CULTURA	95.36	95.25	-0.11	-1.09	-1.50	-0.007
10 - EDUCACION	106.19	106.19	0.00	2.57	3.62	0.000
11 - RESTAURANTES Y HOTELES	112.31	112.43	0.11	0.69	1.11	0.009
12 - BIENES Y SERVICIOS DIVERSOS	103.95	104.33	0.37	0.97	0.88	0.027

Nota:

* **Variación mensual:** Variación entre el mes corriente y el mes inmediato anterior.

** **Variación acumulada:** Variación entre el mes corriente y el mes de diciembre del año inmediato anterior.

*** **Variación punto a punto:** Variación entre el mes corriente y el mismo mes del año inmediato anterior.

**** **Incidencia:** Contribución en unidades porcentuales a la variación del IPC desde el último mes.

Fuente: Metodología IPC/DIGESTYC

² Para el mes de Septiembre/13, la división de Transporte presenta una variación mensual de -0.004% y una incidencia de -0.00045.

Gráfico 3
Variación de agosto 2013 a septiembre 2013 e incidencia por división

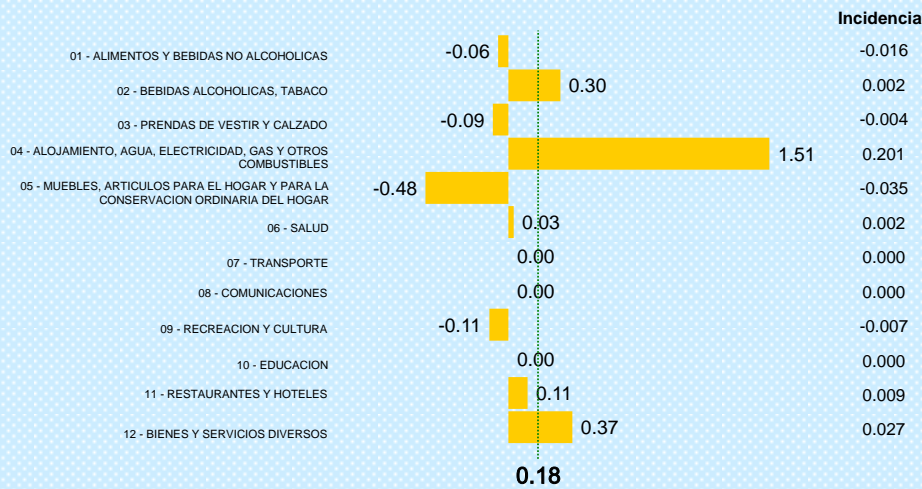

Determinantes en la información del IPC.

Cabe destacar el comportamiento de la división Transporte, por su importancia relativa en el índice. Para el mes de septiembre de 2013, esa división reporta una leve disminución mensual de 0.004%.

Para septiembre de 2013 dentro de los cinco principales productos determinantes que incidieron en el aumento mensual del IPC tenemos el gas propano, por alza de los precios en los derivados del barril de petróleo; Tomate y plátano, por poco abastecimiento en el mercado y boletos aéreos por mayor demanda de servicio, entre otros (Ver cuadro 2).

Cuadro 2
Principales incidencias positivas y negativas a nivel de producto

Positivas		Negativas	
Bienes y servicios	Incidencia	Bienes y servicios	Incidencia
1 04.5.2.2.01 - Gas propano	0.167	1 01.1.6.5.01 - Aguacate	-0.039
2 01.1.7.3.05 - Tomate	0.052	2 01.1.7.7.01 - Papa	-0.024
3 07.3.3.1.01 - Viajes por aire	0.028	3 05.6.1.1.02 - Jabon para lavar ropa	-0.024
4 04.3.2.1.01 - Albañil	0.027	4 01.1.6.1.02 - Naranja	-0.023
5 01.1.6.2.02 - Plátano	0.016	5 07.2.2.1.02 - Gasolina especial	-0.023

Fuente. Metodología IPC/DIGESTYC

Las variaciones positivas registradas, fueron contrarrestadas por el comportamiento negativo de algunos productos alimenticios de consumo básico, como aguacate, papa y naranja por ser período de cosecha, jabón para lavar ropa por estrategias de mercado y gasolina especial por disminución en los precios, entre otros.

En el gráfico 4 se presenta la variación acumulada de inflación en los países de la región centroamericana registrados para el período de enero a septiembre 2013. De acuerdo a la evolución de las cifras en los meses anteriores, es probable que El Salvador continúe registrando, en septiembre 2013, la menor variación acumulada de inflación en el ámbito regional.

Gráfico 4
Variación acumulada de la inflación en los países de Centroamérica (Porcentajes)

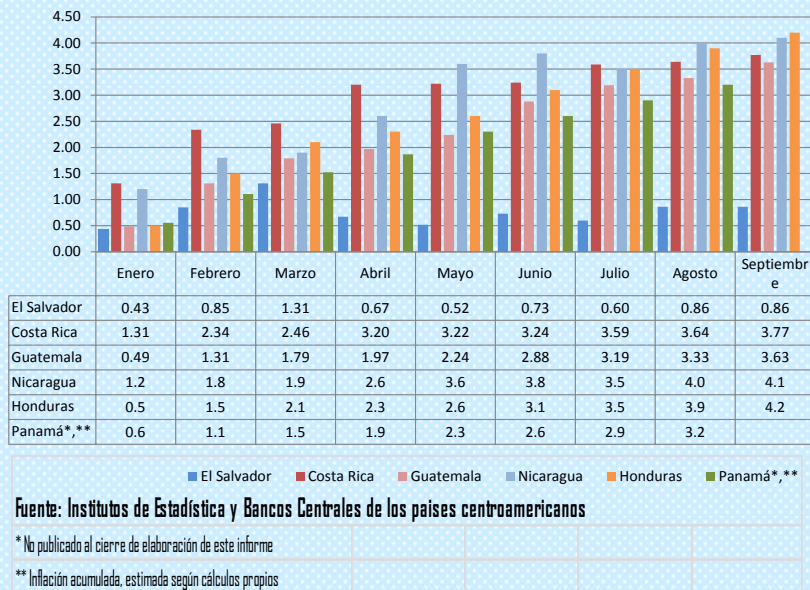

Generalidades del IPC

El Ministerio de Economía (MINEC) a través de la Dirección General de Estadística y Censos (DIGESTYC), institución responsable del manejo y levantamiento de los datos estadísticos nacionales, desde el año 2005 inició el programa de actualización de la base estadística nacional de El Salvador, con la ejecución del Censo Económico, la Encuesta Nacional de Ingresos y Gastos de los Hogares (ENIGH) 2005 – 2006, Censo de Población y Censo Agropecuario. La ENIGH sirvió como fuente de información para la actualización de la Canasta de Mercado (CM) del Índice de Precios al Consumidor (DIC2009=100), la cual permitió identificar los nuevos patrones de consumo de los salvadoreños, cuyo desfase data del año 1992. La ENIGH tuvo una muestra de 4,576 hogares, siendo el 75% en el área urbana y 25% en el área rural repartidos en los 14 departamentos del país, con una tasa de efectividad de respuesta del 95%.

¿Qué es un IPC?

Es un número índice que mide cambios de precios de un mes a otro, a través del monitoreo de una canasta de bienes y servicios previamente definidos y que los hogares compran y utilizan directa o indirectamente para la satisfacción de sus propias necesidades y deseos³. No debe interpretarse como un indicador del coste de vida de la población, ni un indicador de la media absoluta del nivel de precios.

¿Qué productos contiene la canasta de mercado?

El universo total de artículos registrados por la ENIGH 2005 – 2006 es de 2,293 bienes y servicios, de la que se obtuvo la canasta de mercado (CM) base diciembre 2009 = 100 en base a criterios de concentración de gastos y demanda por parte de los hogares. La CM contiene 238 artículos distribuidos en 196 bienes y 42 servicios que son representativos de los patrones de consumo de un hogar y cuyos gastos son registrados según el Clasificador de Consumo Individual por Finalidades (CCIF) de las Naciones Unidas (UN). El cuadro 4 presenta la

³ *Fuente: Manual del índice de precios al consumidor teoría y práctica 2006 (OIT, FMI)

cantidad de bienes y servicios contenidos en la CM según divisiones según CCIF y sus respectivas ponderaciones.

CUADRO 4
Cantidad bienes y servicios contenidos en la Canasta de Mercado y Ponderaciones

DIVISIONES	ARTÍCULOS	PONDERACIONES
01 - ALIMENTOS Y BEBIDAS NO ALCOHOLICAS	71	26.28
02 - BEBIDAS ALCOHOLICAS, TABACO Y ESTUPEFACIENTES	4	0.48
03 - PRENDAS DE VESTIR Y CALZADO	32	5.39
04 - ALOJAMIENTO, AGUA, ELECTRICIDAD, GAS Y OTROS COMBUSTIBLES	9	12.44
05 - MUEBLES, ARTICULOS PARA EL HOGAR Y PARA LA CONSERVACION ORDINARIA DEL HOGAR	26	7.77
06 - SALUD	19	5.41
07 - TRANSPORTE	17	12.02
08 - COMUNICACIONES	5	4.13
09 - RECREACION Y CULTURA	28	6.87
10 - EDUCACION	5	3.33
11 - RESTAURANTES Y HOTELES	6	8.24
12 - BIENES Y SERVICIOS DIVERSOS	16	7.64
TOTAL	238	100.00

Fuente. Metodología IPC/DIGESTYC

¿Cuál es la cobertura geográfica del IPC, a partir de diciembre 2009?

El IPC investiga precios en 6 departamentos los cuales son: Santa Ana, Sonsonate, La Libertad, San Salvador, La Paz y San Miguel y de estos sus principales municipios. Se seleccionaron estos departamentos y municipios por concentrar el 80% del gasto de consumo total de los hogares de acuerdo a los datos de la ENIGH 2005 - 2006 y a la actividad comercial de estas zonas según el censo económico.

En el cuadro 5 se presentan los departamentos y municipios en donde tiene cobertura el IPC:

CUADRO 5
Cobertura geográfica del IPC por departamentos y municipios, a partir de diciembre 2009

No.	DEPARTAMENTO	No.	MUNICIPIO
1	SANTA ANA	1	SANTA ANA
		2	CHALCHUAPA
2	SONSONATE	3	SONSONATE
		4	SAN ANTONIO DEL MONTE
		5	SONZACATE
3	LA LIBERTAD	6	SANTA TECLA
		7	ANTIGUO CUSCATLAN
		8	COLON
4	SAN SALVADOR	9	SAN SALVADOR
		10	APOPA
		11	NEJAPA
		12	AYUTUXTEPEQUE
		13	CUSCATANCINGO
		14	CIUDAD DELGADO
		15	ILOPANGO
		16	MEJICANOS
		17	SAN MARCOS
		18	SAN MARTIN
		19	SOYAPANGO
5	LA PAZ	20	TONACATEPEQUE
		21	ZACATECOLUCA
		22	OLOCUILTA
6	SAN MIGUEL	23	SAN MIGUEL

Fuente. Metodología IPC/DIGESTYC

ANEXO I

Índice General, varación mensual, acumulada, punto a punto e incidencia por divisiones y grupos (Septiembre 2013)					
Division y Grupo del CCIF	Índice General	Variación mensual	Variación acumulada	Punto a Punto	Incidencia mensual
TOTAL	109.06	0.18	0.86	0.76	0.180
01 - ALIMENTOS Y BEBIDAS NO ALCOHOLICAS	114.67	-0.06	1.91	2.38	-0.016
01.1 - Alimentos	113.85	-0.05	2.07	2.61	-0.012
01.2 - Bebidas no alcohólicas	121.84	-0.11	0.63	0.57	-0.003
02 - BEBIDAS ALCOHOLICAS, TABACO	128.71	0.30	3.09	3.04	0.002
02.1 - Bebidas alcohólicas	114.27	-0.02	2.22	0.98	0.000
02.2 - Tabaco	141.93	0.53	3.74	4.62	0.002
03 - PRENDAS DE VESTIR Y CALZADO	102.50	-0.09	-0.34	-0.09	-0.004
03.1 - Prendas de vestir	106.47	-0.25	0.11	0.39	-0.009
03.2 - Calzado	94.72	0.27	-1.31	-1.13	0.004
04 - ALOJAMIENTO, AGUA, ELECTRICIDAD, GAS Y OTROS COMBUSTIBLES	118.06	1.51	2.29	2.68	0.201
04.1 - Alquileres efectivos del alojamiento	105.39	0.00	0.46	0.48	0.000
04.3 - Conservación y reparación de la vivienda	106.61	1.11	1.97	2.60	0.027
04.4 - Suministro de agua y otros servicios relacionados con la vivienda	88.01	0.00	0.00	0.00	0.000
04.5 - Electricidad, gas y otros combustibles	143.66	2.59	3.68	4.24	0.174
05 - MUEBLES, ARTICULOS PARA EL HOGAR Y PARA LA CONSERVACION ORDINARIA DEL HOGAR	102.73	-0.48	-0.20	-0.22	-0.035
05.1 - Muebles y accesorios, alfombras y otros materiales para pisos	103.87	0.10	1.31	1.09	0.002
05.2 - Productos textiles para el hogar	106.62	-0.27	1.62	2.03	-0.002
05.3 - Artefactos para el hogar	103.60	0.36	-0.51	-0.59	0.005
05.6 - Bienes y servicios para conservación ordinaria del hogar	101.31	-1.06	-1.05	-1.02	-0.040
06 - SALUD	96.29	0.03	-7.25	-7.12	0.002
06.1 - Productos, artefactos y equipos médicos	91.79	0.05	-11.99	-11.94	0.002
06.2 - Servicios para pacientes externos	106.25	0.00	1.94	2.35	0.000
06.3 - Servicios de hospital	100.00	0.00	0.00	0.00	0.000
07 - TRANSPORTE	116.13	0.00	2.86	0.22	0.000
07.1 - Adquisición de vehículos	104.91	0.00	3.57	3.61	0.000
07.2 - Funcionamiento de equipo de transporte personal	130.03	-0.58	6.11	-3.81	-0.029
07.3 - Servicios de transporte	113.69	0.78	-1.96	2.16	0.028
08 - COMUNICACIONES	87.91	0.00	-2.19	-2.34	0.000
08.2 - Equipo telefónico y de facsímile	73.42	0.00	-20.38	-21.55	0.000
08.3 - Servicios telefónicos y de facsímile	89.53	0.00	-0.10	-0.10	0.000
09 - RECREACION Y CULTURA	95.25	-0.11	-1.09	-1.50	-0.007
09.1 - Equipo audiovisual	80.15	-0.96	-5.12	-6.99	-0.015
09.3 - Otros artículos y equipo para recreación, jardines y animales domésticos	100.75	0.39	0.06	-0.26	0.009
09.4 - Servicios de recreación y culturales	106.44	0.00	1.31	2.18	0.000
09.5 - Periódicos, libros y papeles y útiles de oficina	100.67	-0.06	0.31	0.87	-0.001
10 - EDUCACION	106.19	0.00	2.57	3.62	0.000
10.1 - Enseñanza preescolar y enseñanza primaria	105.59	0.00	1.51	1.51	0.000
10.2 - Enseñanza secundaria	104.33	0.00	1.30	1.30	0.000
10.4 - Enseñanza terciaria	107.59	0.00	3.96	6.34	0.000
11 - RESTAURANTES Y HOTELES	112.43	0.11	0.69	1.11	0.009
11.1 - Servicios de suministro de comidas por contrato	112.43	0.11	0.69	1.11	0.009
12 - BIENES Y SERVICIOS DIVERSOS	104.33	0.37	0.97	0.88	0.027
12.1 - Cuidado personal	104.90	0.28	0.91	0.66	0.015
12.3 - Efectos personales	96.98	1.73	1.74	1.74	0.007
12.7 - Otros servicios	104.38	0.33	0.95	1.39	0.005

CCIF: Clasificador de Consumo Individual por Finalidades

ANEXO 2

Series IPC Encadenadas 1993 - 2013
Base diciembre 2009

Mes	1993		1994		1995		1996	
	Índice	Variación	Índice	Variación	Índice	Variación	Índice	Variación
Enero	48.59	5.72	54.43	2.10	56.55	0.80	63.45	1.55
Febrero	48.44	-0.31	52.63	-3.31	57.17	1.10	63.60	0.24
Marzo	48.81	0.76	53.17	1.03	57.81	1.12	63.91	0.49
Abril	49.03	0.45	53.64	0.88	58.17	0.62	64.15	0.38
Mayo	49.65	1.26	53.64	0.00	58.58	0.70	64.63	0.75
Junio	50.97	2.66	54.10	0.86	59.09	0.87	65.63	1.55
Julio	52.03	2.08	54.51	0.76	60.63	2.61	66.69	1.62
Agosto	52.12	0.17	55.26	1.38	61.05	0.69	67.66	1.45
Septiembre	52.13	0.02	55.21	-0.09	61.86	1.33	67.25	-0.61
Octubre	52.67	1.04	55.83	1.12	62.14	0.45	67.28	0.04
Noviembre	52.79	0.23	55.80	-0.05	62.41	0.43	66.89	-0.58
Diciembre	53.31	0.99	56.10	0.54	62.48	0.11	67.08	0.28
Acumulada		15.99		5.23		11.37		7.36

Mes	1997		1998		1999		2000	
	Índice	Variación	Índice	Variación	Índice	Variación	Índice	Variación
Enero	67.61	0.79	69.22	1.23	71.39	0.18	71.00	0.67
Febrero	68.54	1.38	69.40	0.26	71.22	-0.24	71.35	0.49
Marzo	68.67	0.19	69.70	0.43	71.07	-0.21	71.41	0.08
Abril	68.71	0.06	70.56	1.23	70.67	-0.56	71.47	0.08
Mayo	68.56	-0.22	70.93	0.52	70.20	-0.67	71.90	0.60
Junio	68.82	0.38	71.00	0.10	70.15	-0.07	72.70	1.11
Julio	69.36	0.78	71.31	0.44	70.55	0.57	72.61	-0.12
Agosto	68.90	-0.66	70.44	-1.22	70.54	-0.01	72.92	0.43
Septiembre	68.67	-0.33	69.71	-1.04	70.72	0.26	73.06	0.19
Octubre	68.45	-0.32	69.76	0.07	71.12	0.57	73.05	-0.01
Noviembre	68.37	-0.12	71.30	2.21	70.80	-0.45	73.21	0.22
Diciembre	68.38	0.01	71.26	-0.06	70.53	-0.38	73.56	0.48
Acumulada		1.94		4.21		-1.02		4.30

Mes	2001		2002		2003		2004	
	Índice	Variación	Índice	Variación	Índice	Variación	Índice	Variación
Enero	74.89	5.09	75.52	1.23	77.60	1.19	79.49	1.11
Febrero	74.75	-0.19	75.76	0.32	77.79	0.24	79.84	0.44
Marzo	74.90	0.20	76.20	0.58	78.02	0.30	80.35	0.64
Abril	75.00	0.13	76.48	0.37	77.99	-0.04	81.03	0.85
Mayo	75.12	0.16	76.46	-0.03	77.89	-0.13	81.60	0.70
Junio	75.23	0.15	76.96	0.65	78.15	0.33	81.73	0.16
Julio	75.20	-0.04	77.09	0.17	77.86	-0.37	81.99	0.32
Agosto	75.46	0.35	76.80	-0.38	78.11	0.32	82.17	0.22
Septiembre	75.46	0.00	76.53	-0.35	78.16	0.06	82.34	0.21
Octubre	74.76	-0.93	76.63	0.13	78.41	0.32	82.69	0.43
Noviembre	75.42	0.88	76.48	-0.20	78.46	0.06	82.71	0.02
Diciembre	74.60	-1.09	76.69	0.27	78.62	0.20	82.84	0.16
Acumulada		4.69		2.80		2.52		5.37

Mes	2005		2006		2007		2008	
	Índice	Variación	Índice	Variación	Índice	Variación	Índice	Variación
Enero	84.03	1.44	86.83	0.53	91.64	1.16	95.99	1.05
Febrero	84.11	0.10	87.26	0.50	91.44	-0.22	96.76	0.80
Marzo	84.17	0.07	87.57	0.36	92.00	0.61	97.51	0.78
Abril	84.59	0.50	88.16	0.67	92.07	0.08	98.32	0.83
Mayo	85.20	0.72	88.27	0.12	91.69	-0.41	99.39	1.09
Junio	85.23	0.04	89.00	0.83	92.30	0.67	100.63	1.25
Julio	85.37	0.16	90.11	1.25	92.96	0.72	101.92	1.28
Agosto	85.60	0.27	89.63	-0.53	92.82	-0.15	102.00	0.08
Septiembre	85.95	0.41	89.59	-0.04	93.45	0.68	101.56	-0.43
Octubre	87.59	1.91	89.24	-0.39	94.11	0.71	101.08	-0.47
Noviembre	86.47	-1.28	89.80	0.63	95.39	1.36	100.44	-0.63
Diciembre	86.37	-0.12	90.59	0.88	94.99	-0.42	100.19	-0.25
Acumulada		4.26		4.89		4.86		5.47

Mes	2009		2010		2011		2012	
	Índice	Variación	Índice	Variación	Índice	Variación	Índice	Variación
Enero	99.81	-0.38	100.44	0.44	102.77	0.63	107.65	0.33
Febrero	99.95	0.14	100.57	0.12	102.96	0.18	108.00	0.33
Marzo	100.72	0.77	100.89	0.32	103.63	0.66	108.16	0.14
Abril	100.55	-0.17	100.71	-0.18	106.71	2.97	108.83	0.63
Mayo	100.61	0.06	100.50	-0.21	107.23	0.48	108.53	-0.28
Junio	100.79	0.18	100.96	0.46	107.29	0.06	107.94	-0.55
Julio	100.63	-0.16	100.98	0.01	107.57	0.26	107.61	-0.30
Agosto	100.40	-0.23	100.81	-0.17	107.69	0.12	107.80	0.17
Septiembre	100.20	-0.20	101.11	0.30	107.40	-0.27	108.24	0.41
Octubre	99.46	-0.74	101.78	0.66	107.32	-0.07	108.34	0.09
Noviembre	99.06	-0.40	102.24	0.44	107.48	0.15	108.18	-0.14
Diciembre	100.00	0.95	102.13	-0.11	107.29	-0.17	108.13	-0.05
Acumulada		-0.19		2.13		5.06		0.78

Mes	2013	
	Índice	Variación
Enero	108.59	0.43
Febrero	109.05	0.43
Marzo	109.54	0.45
Abril	108.85	-0.63
Mayo	108.69	-0.14
Junio	108.91	0.20
Julio	108.78	-0.12
Agosto	108.87	0.08
Septiembre	109.06	0.18
Octubre		
Noviembre		
Diciembre		
Acumulada		

Documento Técnico elaborado por: Personal de
Departamento de Precios.

www.digestyc.gob.sv

Avenida Juan Bertis N. 79 – Ciudad Delgado – El
Salvador. Apartado postal 2670.

Tel. Departamento de Precios: (503) 2238-2145

Contactos: samuel.hernandez@digestyc.gob.sv

oscar.carmona@digestyc.gob.sv